

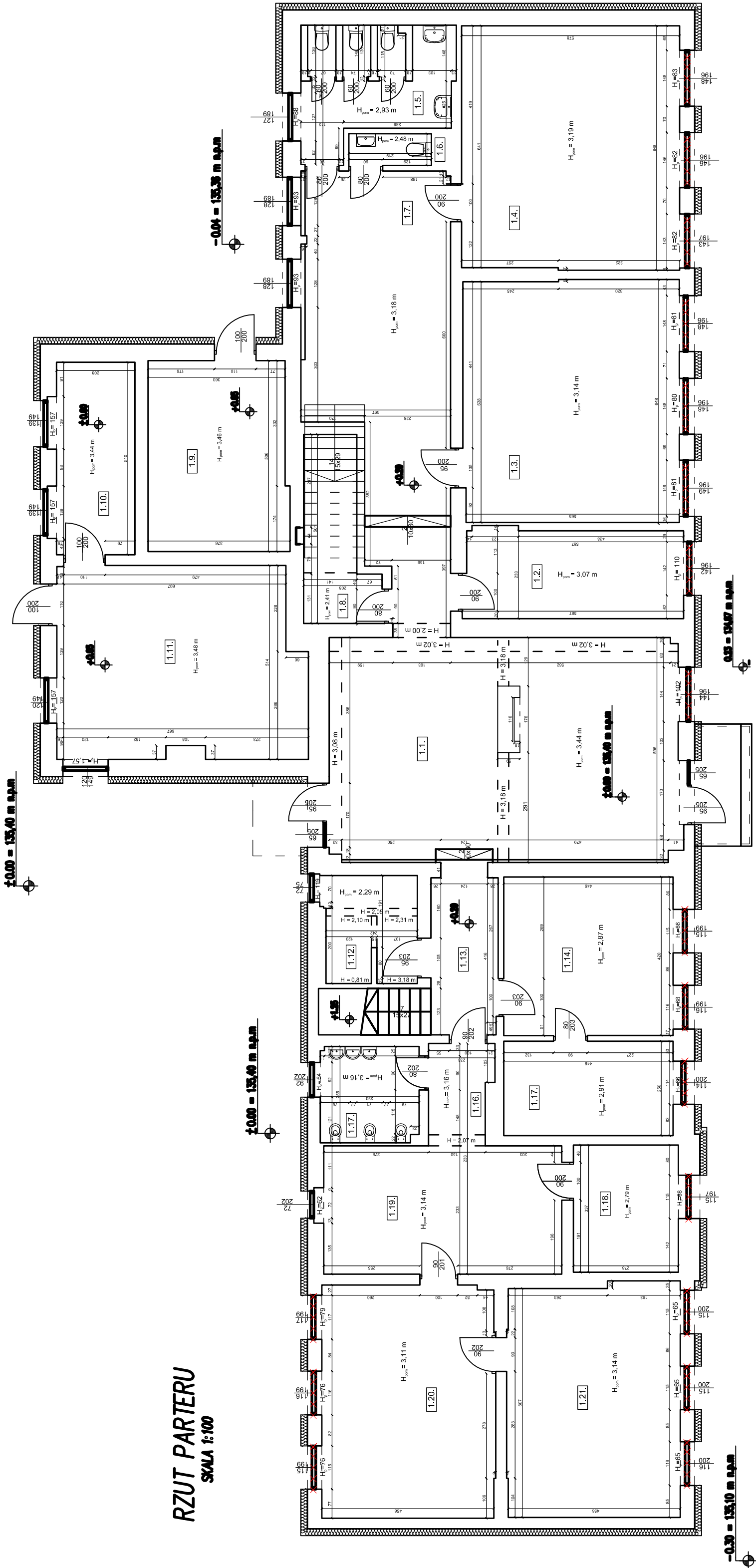

RZUT PARTERU
SKALA 1:100



LEGENDA	
---	Wymiana okien
---	Docieplenie ścian styropianem gr.18cm

<div><div></div><div>REALIZACJA BUDÓW I PROJEKTÓW BUDOWLANYCH SPÓŁKA Z OGRANICZONĄ ODPOWIEDZIALNOŚCIĄ</div></div>									
Obiekt:	Termomodernizacja Szkoły Podstawowej w Świnkowie					Nr rys:			
Lokalizacja:	ul. Szkolna 4 obręb Świnków, powiat Krotoszyński, woj. wielkopolskie dz. nr 338/2					2			
Inwestor:	Miasto i Gmina Krotoszyń, ul. Kolałajka 7, 63-700 Krotoszyń								
BRANŻA ARCHITEKTONICZNA:									
	Nazwisko:	Uprawnienia:		Podpis:	Data:				
Projektant:	mgr inż. arch. Maria Jellnowska-Gulbirska	uprawniony projektant w specjalności architektonicznej bez ograniczeń nr upr. BN-10.9/08/81			30.10.2024				
Asystent:	mgr inż. Aleksandra Gabrysiak	-			30.10.2024				
Stadium	Projekt architektoniczno-budowlany								
Tytuł rys.:	Rzut parteru - oznaczenie okien do wymiany					Nr rys:			
Skala	1:100	Nr archiwalny		38/10/KR/24		2			
Wszelkie prawa autorskie zastrzeżone, ze szczególnym uwzględnieniem przepisów Ustawy o prawie autorskim i prawach pokrewnych (Dz.U.2022.2509 t.j. wraz z późnymi zmianami). Każde wykorzystanie, powołanie i rozpowszechnianie możliwe tylko za pisemną zgodą Klimas Realizacja Budów i Projektów Budowlanych Sp. z o.o.									